2025年5月吉日（第2報）

関係者の皆様

（公社）日本地すべり学会九州支部
支部長 中村 真也

令和7年度（公社）日本地すべり学会九州支部学術講演会等開催について

拝啓 若葉の候、皆様におかれましては益々御清栄のこととお慶び申し上げます。

（公社）日本地すべり学会九州支部の運営に御協力頂いておりますことに厚く御礼申し上げます。さて、当支部では、令和7年度、宮崎市において下記の日程にて、学術講演会および現地検討会を開催致します。万障お繰り合わせの上、是非ご参加下さいますようお願い申し上げます。各県の会員や関係者の皆様にもお声かけ下さいますようお願い致します。

敬具

記

1．講演会、意見交換会および現地検討会の概略

日 付：令和7年6月3日（火）～6月4日（水）
場 所：ニューウエルシティ宮崎（6月3日）
宮崎市宮崎駅東1丁目2番地8　TEL(0985)23-3311

6月3日(火) 10:30～11:30　九州支部幹事会（第2回）
12:30～13:00　一般者受付
13:00～17:30　学術講演会
基調講演
宮崎県県土整備部砂防課
篠原慶規　様（宮崎大学農学部）
川畑大作　様（(国研）産総研）
一般講演　7件
18:00～20:00　意見交換会：ニューウエルシティ宮崎

6月4日(水) 8:30～15:30（予定）
現地検討会「県南地域の斜面災害と地質」
（バスにて移動、長靴・ヘルメット持参）
先着順定員45名（大型バス））

２．一般講演募集（終了しました）

~~主題は「斜面災害に関すること全般」で、地すべり、崩壊、降雨との関係、調査・設計、対策技術、施工事例、避難警戒、ソフト対策等。E-mail 本文に、題目、講演者氏名、所属、連絡先をご記入の上、締切日までに E-mail にて大会事務局までご連絡下さい。~~

~~講演タイトル提出期限：4 月 30 日（水）~~

~~なお、お申し込み者には、後日、原稿体裁、講演時間等の詳細事項をお知らせ致します。~~

講演要旨提出期限：5 月 22 日（木）

３．CPD（JCCA）4.33 pt（講演会）、5.50 pt（現地検討会）　＊申請中

４．参加者募集

参加申込は以下の URL より、締切日までに申込事項を入力して下さい。参加費は当日の受付にてお支払いをお願いいたします。なお、申込期限後のキャンセルはできませんので、後日請求書等をお送りいたします。

参加申込：

https://forms.office.com/r/bGpdcXQhSJ

申込期限：5 月 26 日（月）

参加費

	学術講演会	意見交換会	現地検討会
日本地すべり学会員 共催団体会員*	3,000 円	5,000 円	4,000 円
一般	4,000 円	6,000 円	5,000 円
学生	無料	2,000 円	2,000 円

*斜面防災対策技術協会、地すべり防止工事士会、R6 九州支部賛助会員のいずれかの会員に所属する参加者

※宿泊される方は各自で御予約願います。

＜会場、意見交換会、現地検討会に関する問合わせ先＞

（公社）日本地すべり学会九州支部宮崎大会事務局　黒木久達

住所：〒880-2103　宮崎市大字生目 4566-8　株式会社　ジオセンターエム 内

E-mail：jls.kyushu (ｱｯﾄﾏｰｸ) gmail.com

＜参加費、講演会に関する問合わせ先＞

（公社）日本地すべり学会九州支部事務局

E-mail：jls.kyushu (ｱｯﾄﾏｰｸ) gmail.com

主催：（公社）日本地すべり学会九州支部

共催：（一社）斜面防災対策技術協会九州支部、九州地区地すべり防止工事士会

後援：宮崎県、（一社）宮崎県地質調査業協会

以上

（公社）日本地すべり学会九州支部
令和７年度学術講演会プログラム

日　時　　令和７年６月３日（火）　13:00～17:30

開会挨拶

来賓挨拶

講演会

基調講演　13:10～15:00

座長：黒木久達（㈱ジオセンターエム）

（13:10～13:30）

1. 宮崎県における近年の土砂災害対策について

三橋剛（宮崎県 砂防課長）

（13:30～14:10）

2. 土砂災害のリスク評価：死者数を決めている要因

篠原 慶規（宮崎大学農学部 准教授）

（14:10～14:50）

3. 九州の斜面災害と地質情報－高精度ハザードマップ作成に向けて－

川畑大作（（国研）産業技術総合研究所 主任研究員）

（14:50～15:00）

4. 質疑応答

一般講演　15:00～17:20

座長：鳥井幹郎（㈱アイエステー）

（15:00～15:20）

5. デジタル傾斜計を用いた斜面変状の「見える化」－避難警戒と予知保全－

香月 裕宣（㈱ジオテック技術士事務所）

（15:20～15:40）

6. 2015 年 6 月に鹿児島県深港地区で発生した深層崩壊に対する調査と対策工の効果

寺師 百枝（㈱日本地下技術）

（15:40～16:00）

7. 大分県の地すべり調査・観測事例

持田 七海（国土防災技術㈱大分支店）

（16:00～16:20）

8. 奄美大島宇検村湯湾地区の地すべり災害事例

吉山 一輝（㈱日本地下技術）

（16:20～16:40）

9. 異常出水による風化岩崩壊の対策検討事例

河内昌史（㈱昭和ボーリング）

（16:40～17:00）

10. 地すべり地における強制排水工の設計と施工例

甲 凌太（国土防災技術㈱熊本支店）

（17:00～17:20）

11. 鷲尾岳地区地すべりの対策経緯と BIM/CIM を活用した対策工効果判定

古江 雅和（㈱アサヒコンサル）

総 合 討 論～よりよい防災・減災に向けて～ 17:20～17:30

豪雨・地震時の警戒避難、事前対策、施設維持管理・長寿命化、防災教育、若手技術者育成ほか

座長：木村匠（琉球大学農学部）

（公社）日本地すべり学会九州支部
令和７年度現地検討会の概要

8:30 宮崎駅出発→8:30～9:30 移動（宮崎県南部の地形・地質･芳ノ元トンネル地すべり対策の説明（車内））→9:30～11:00 池ケ山地区地すべり見学→11:00～12:00 移動（猪崎鼻の堆積構造・生痕化石の説明 等）→12:00～12:30 ケスタ地形・上志戸崩壊地見学→12:30～13:30 移動及び昼食→13:30～14:30 磯平地区斜面崩壊対策工見学→14:30～15:00 移動（宮崎層群の説明 等）→15:00 宮崎空港到着予定→15:30 宮崎駅到着予定

乗降場所：宮崎駅東口 貸切バス乗降場

持参：長靴、ヘルメット

乗降場所位置図

【池ケ山地区地すべり】

災害発生日　：平成 5 年の連続雨量 323mm の降雨で路肩からの斜面崩壊を機に発見

災害発生場所：日南市池ヶ山　一般国道 220 号の 55k500 付近

地すべり状況　：平成 12 年度から斜面モニタリング開始し、平成 25 年度に地すべり抑制工の集水井工（3 基）を実施している。現在、地すべり対策の効果判定と道路保全のためのモニタリングを継続中。A～F ブロック，面積＝12ha

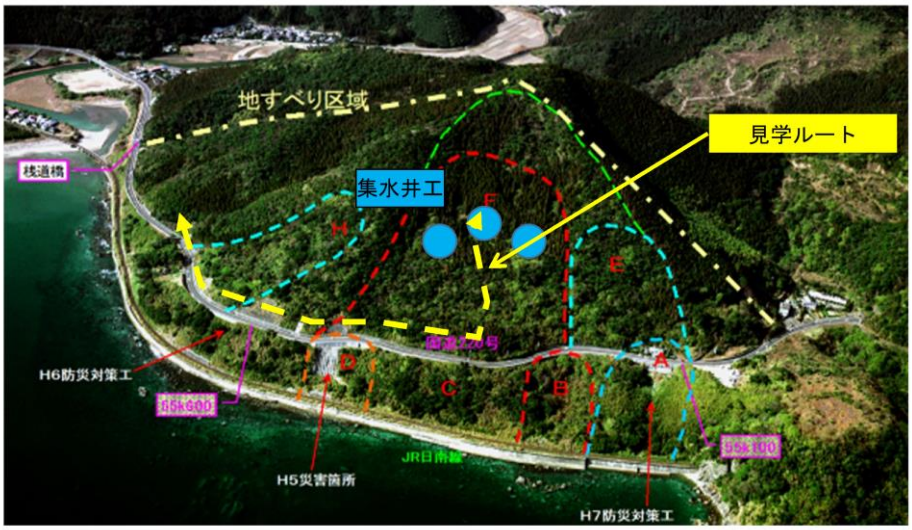

【磯平地区斜面崩壊】

災害発生日　：令和 3 年 9 月 16 日（木）　11：55 頃

災害発生場所：宮崎市大字内海　24ｋ240～24ｋ340 付近

被 災 状 況　：斜面崩壊　延長　約 100m、高さ　約 70m

発 災 状 況　：9/13～9/16 に 830mm の総雨量を記録

（9/13～14　約 300mm、9/15～9/16 に約 460mm の局地的豪雨を記録）

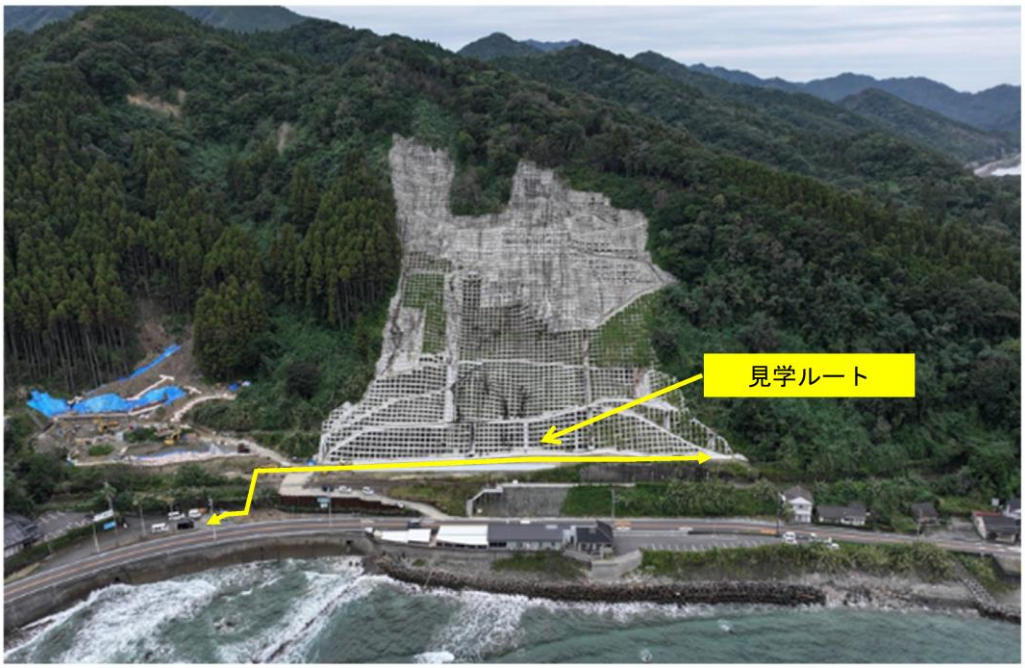

令和6年度九州支部賛助会員名簿（令和7年3月31日現在）

通番	会社名（県会社名五十音順）	所　在　地	最近10年 10回　☆☆☆ 5～9回 ☆☆ 1～4回 ☆
1	㈱E-SYSTEM	福岡市博多区対馬小路1-21	☆☆
2	㈱エスイー　九州支店	福岡市博多区住吉4-3-2博多エイトビル3階	☆☆
3	㈱オサシ・テクノス　九州支店	福岡市博多区博多駅南4-1-17岩保ビル駅南4F	☆☆
4	㈱カミナガ	福岡市博多区東比恵2-7-13	☆☆
5	川崎地質㈱　九州支社	福岡市博多区博多駅南1-8-34博多駅 FR ビル6F	☆☆☆
6	㈱ジオテック技術士事務所	福岡市南区清水4-22-1	☆☆
7	新日本グラウト工業㈱	福岡市南区清水1-15-18	☆☆☆
8	㈱大日本ダイヤコンサルタント　九州支社	福岡市博多区千代5-3-19	☆☆☆
9	日鉄鉱コンサルタント㈱　九州本社福岡支店	飯塚市大字伊岐須字井手浦1-356	☆☆
10	日本基礎技術㈱九州支店	福岡市南区長丘5-28-6	☆☆
11	日本工営㈱　福岡支店	福岡市博多区東比恵1-2-12	☆☆☆
12	日本地研㈱	福岡市博多区諸岡5-25-25	☆☆☆
13	ライト工業㈱ 九州統括支店	福岡市中央区大名2-11-21　RMO大名・赤坂2階	☆☆
14	㈱扶桑エンジニアリング	伊万里市大坪町丙2110-12	☆☆☆
15	㈱日本建設技術	唐津市北波多徳須恵1417番地1	☆
16	㈱アサヒコンサル	佐世保市江迎町埋立2-14	☆☆☆
17	㈱アールデ	佐世保市万徳町1-20ﾀﾞｲｾｲ万徳ﾋﾞﾙ	☆
18	㈱昭和ボーリング	松浦市今福町北免2009-200	☆☆☆
19	㈱親和テクノ	佐世保市小佐々町黒石339-77	☆☆☆
20	大栄開発㈱	佐世保市日宇町2690	☆☆☆
21	㈱長崎地研	佐世保市柚木元町2192	☆☆
22	藤永地建㈱	佐世保市宮田町1-6	☆☆☆
23	㈱アイエステー	熊本市中央区平成3-16-13	☆☆☆
24	国土防災技術㈱九州支社・熊本支店	熊本市東区尾ノ上1-15-5	☆☆☆
25	八洲開発㈱	熊本市東区月出1-1-52	☆☆☆
26	陸コンサルタント㈱	熊本市東区小山3-4-25	☆☆
27	明大工業㈱	別府市船小路町3-43	☆☆☆
28	㈱ジオセンターエム	宮崎市大字生目4566-8	☆☆
29	川崎技術開発㈱	鹿児島市田上8丁目24-20	☆
30	㈱建設技術コンサルタンツ	鹿児島市伊敷台1-22-1	☆
31	㈱日本地下技術	鹿児島市伊敷5-16-3	☆☆☆
32	㈱沖縄設計センター	那覇市首里末吉町3-57-6	☆☆☆
33	㈱沖縄土木設計コンサルタント	浦添市牧港2-54-2	☆☆
34	沖縄リビック㈱	糸満市西崎町5-10	☆☆
35	㈱興洋エンジニアリング	那覇市首里石嶺町2-167-15	☆☆☆
36	㈱南城技術開発	南風原町津嘉山1418-1	☆☆☆
37	日本工営㈱沖縄支店技術部	那覇市壺川3-5-1	☆☆
38	㈱日興建設コンサルタント	浦添市伊祖3-44-3	☆
39	㈱ホープ設計	那覇市首里赤田町3-5	☆☆
40	㈱三矢コンサルタント	那覇市松島2-1-13	☆☆☆
41	宮城ボーリング	南城市大里平良2483	☆☆